Afscheidshuis St. Laurentius

bestaande situatie

Analyse bestaande situatie

- Proces van afscheid nemen past nu net in het gebouw, maar functioneert niet optimaal.
- Afscheidsceremonies en condoleances kunnen niet gelijktijdig plaatsvinden doordat beiden momenteel in dezelfde aula georganiseerd moeten worden.
- Ondersteunende faciliteiten van de aula zoals catering en ontvangst zijn erg krap.
- De cateringopslag bevindt zich in een tijdelijke portakabin in de patio waardoor deze entreepoort vanaf de straat niet gebruikt kan worden.



Luchtfoto gezien vanuit zuidelijke richting

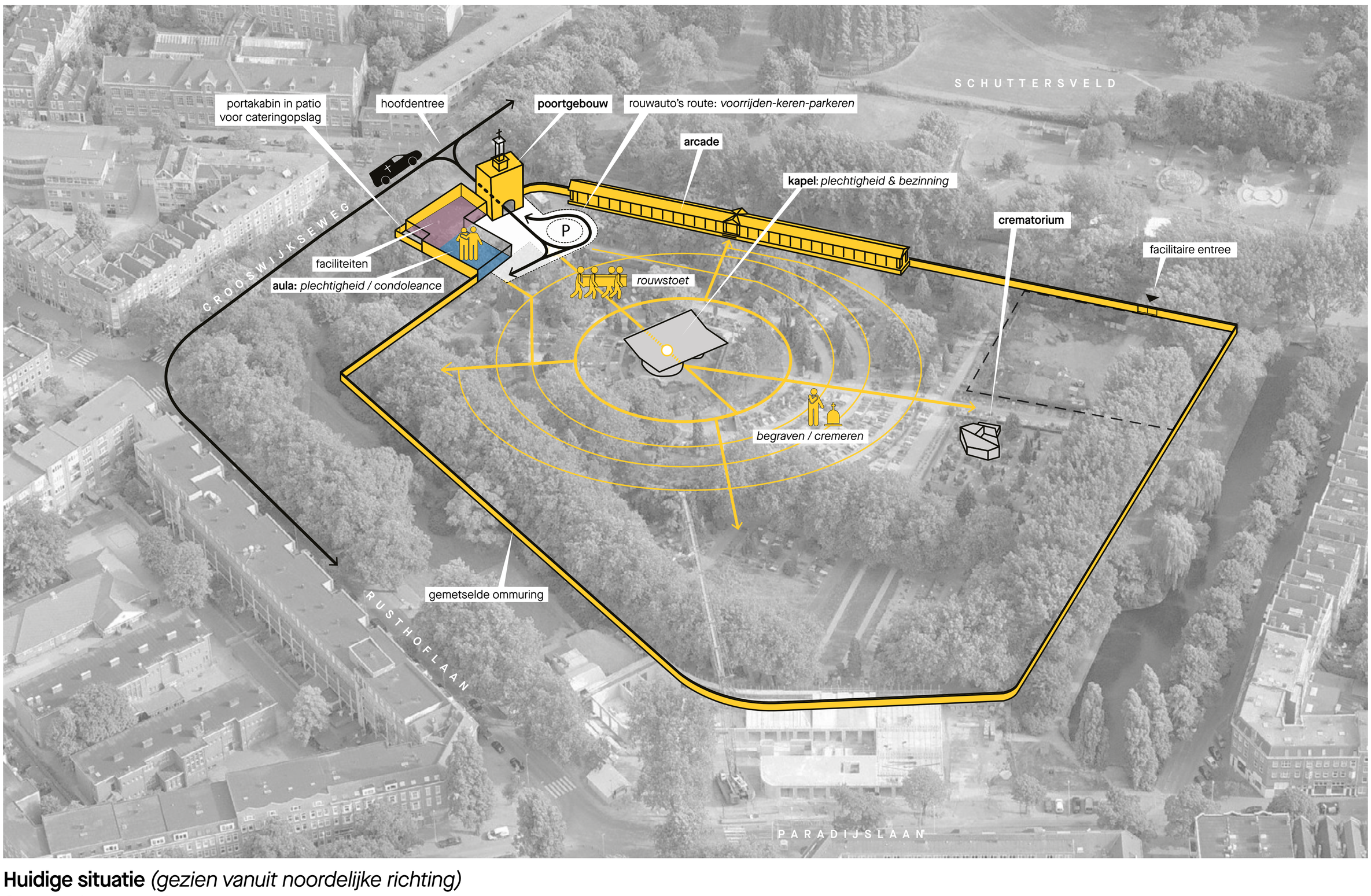

Huidige situatie *(gezien vanuit noordelijke richting)*
Sequentie en routing



Hoofdentree



Aula & poortgebouw



Kapel



Arcade



Crematorium



Ommuring

mecanoo

Afscheidshuis St. Laurentius

Wens voor uitbreiding met een Afscheidshuis

- Aanbieden familiekamers met een directe 24/7 toegang vanaf de straat waar nabestaanden afscheid kunnen nemen van hun naasten.

- Afscheidshuis in nabijheid gesitueerd van de aula waardoor het in samenwerking met de begraafplaats kan functioneren.

- Vergroten capaciteit aula.

- Wens voor een zelfstandige condoleanceruimte naast een aula voor ceremonies.

- Meer ruimte voor ondersteunende faciliteiten.

programma van wensen

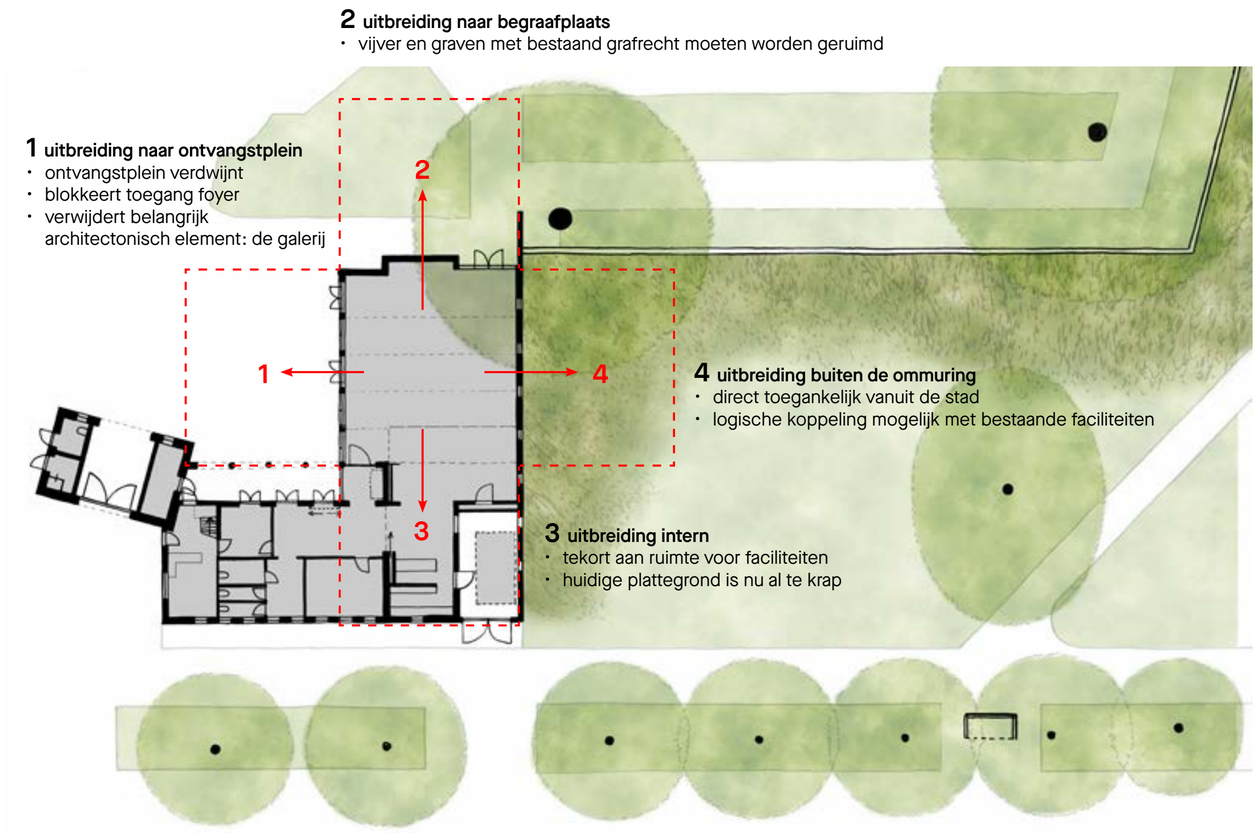

Analyse voor locatie nieuwbouw Afscheidshuis
Optie 4 is de enig werkende mogelijkheid

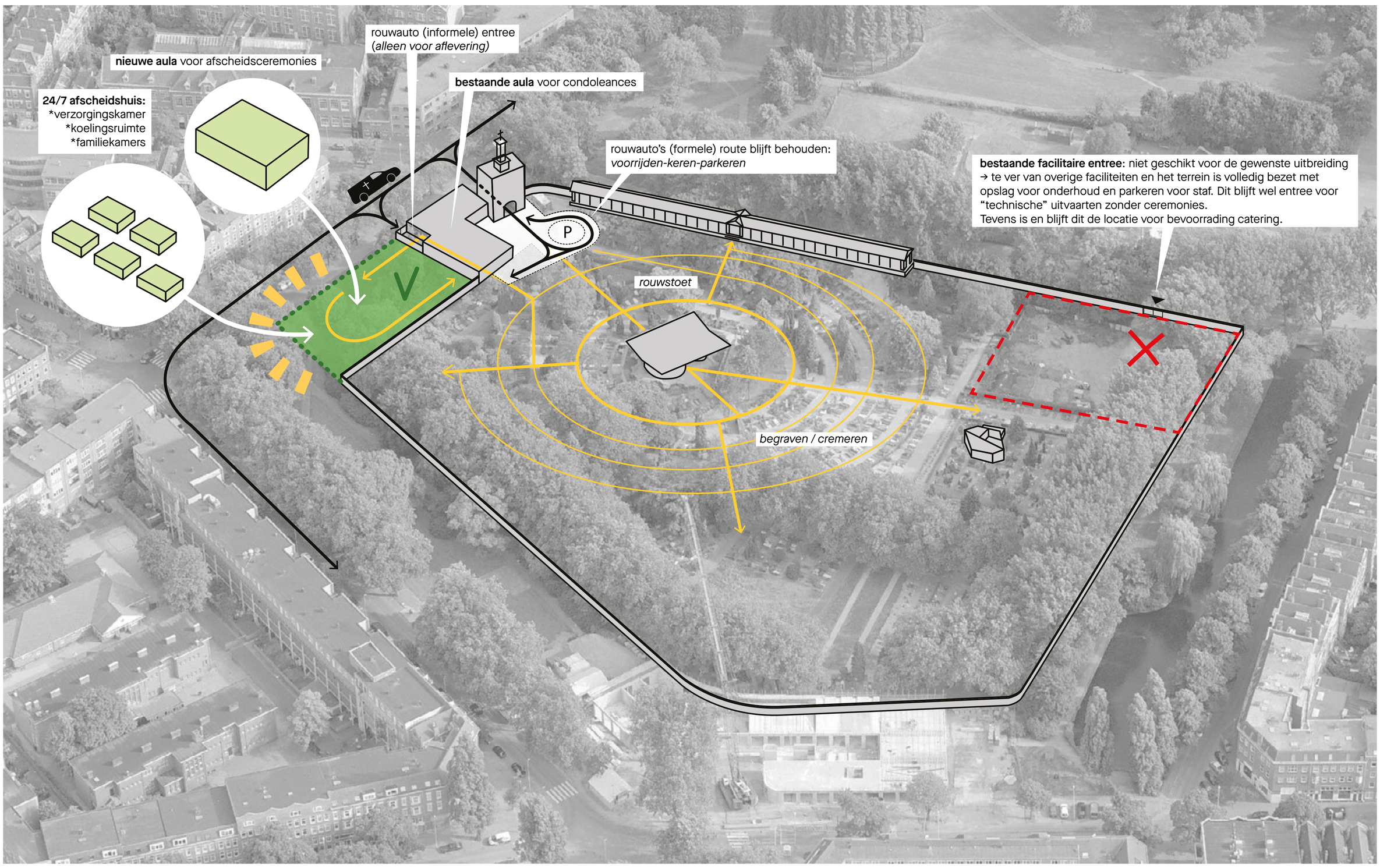

Voorstel locatie nieuwbouw Afscheidshuis
Buiten de bestaande ommuring; in de stad, in het leven



Bestaande situatie van de voorgestelde locatie

mecanoo

Afscheidshuis St. Laurentius

geschiedenis

Historie van de plek

1864 Bisdom Haarlem krijgt van de Gemeente toestemming om de toenmalige buitenplaats Groenendaal in te richten als rooms-katholieke begraafplaats.
1867 Opening begraafplaats (ontworpen volgens Italiaans “Campo Santo” *(Heilig Veld)* model.
1934 Nieuw poortgebouw.
1962 Sloop oorspronkelijke kapel en bouw nieuwe kapel *(gesloopt in 1987)*.
2001 Nieuwe kapel Heilige Maria der Engelen *(ontworpen door Mecanoo).*
2013 Interne verbouwing van het poortgebouw met uitbreiding met een aula.

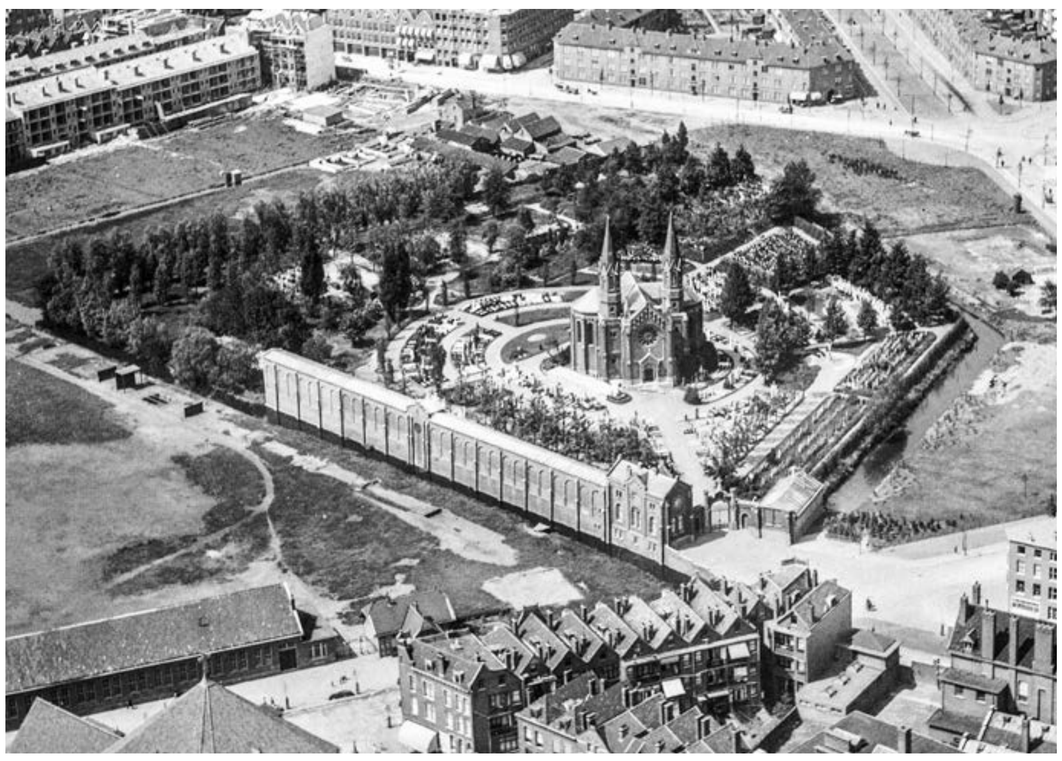

Luchtfoto vanuit zuidelijke richting uit 1924

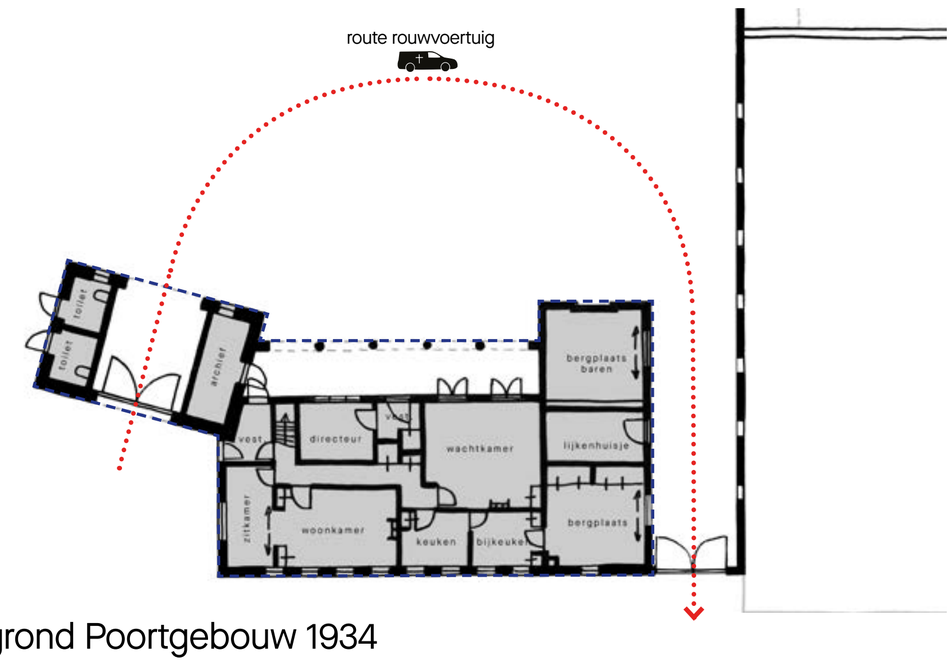

Plattegrond Poortgebouw 1934

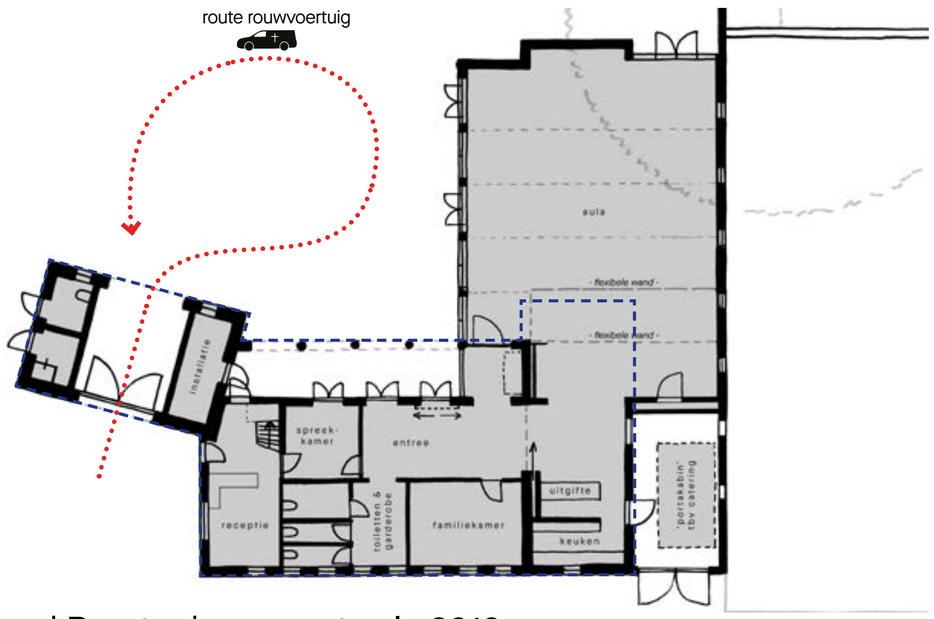

Plattegrond Poortgebouw met aula 2013

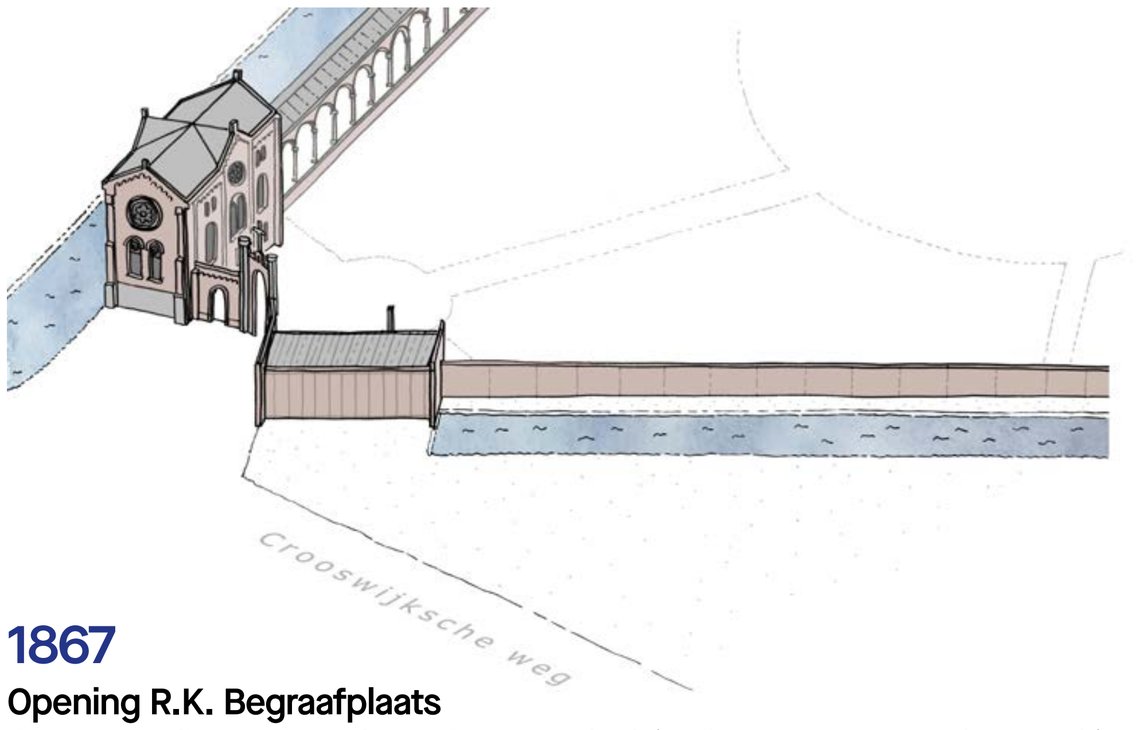

1867

Opening R.K. Begraafplaats
Op voormalige Buitenplaats Groenendaal (architect: H.J. van den Brink)

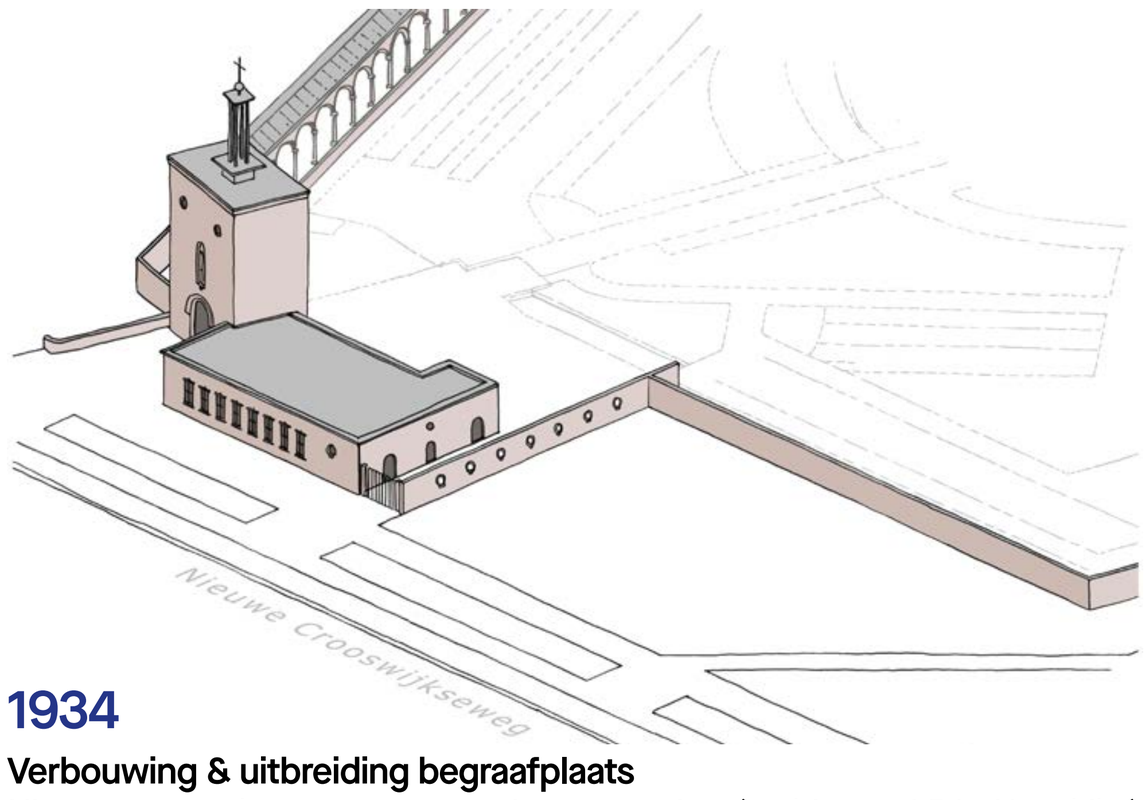

1934

Verbouwing & uitbreiding begraafplaats
Nieuw poortgebouw en aanpassing ommuring (architect: J.P.L. Hendriks)

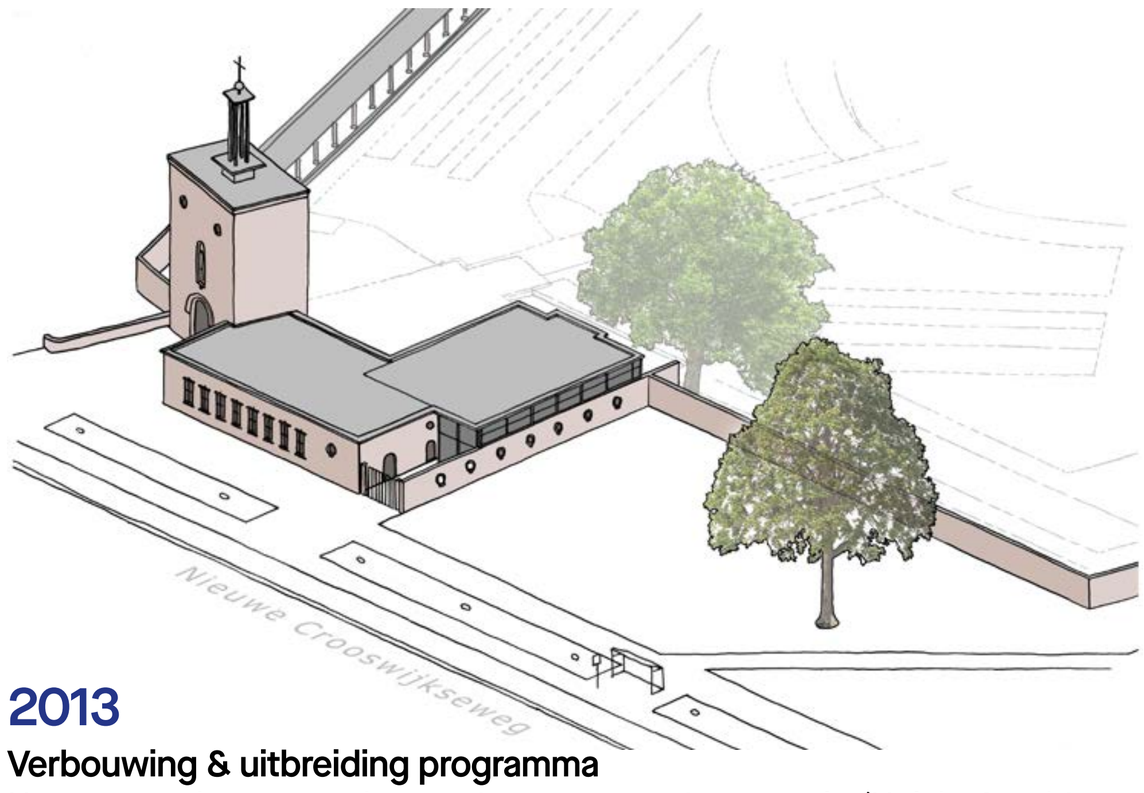

2013

Verbouwing & uitbreiding programma
Het poortgebouw wordt voorzien van een nieuwe aula (Hulshof architecten)



Hoofdentree in 1927



Poortgebouw in 1936

mecanoo

Afscheidshuis St. Laurentius

ontwerpvisie

Stedenbouwkundige inpassing & architectonische visie

Door het voortzetten van de lijnen van de bestaande poortgebouwgevel langs de Crooswijkseweg en de gemetselde tuinmuur aan de Rusthoflaan, kan de nu onoverzichtelijke open plek worden omkaderd. Hiermee wordt de groene as langs de Rusthoflaan richting de Algemene Begraafplaats Crooswijk versterkt doordat deze niet meer wegvloeit in deze open hoek. Tevens wordt de strakke vorm van de begraafplaatsommuring op een logische manier afgemaakt.



Situatie
Groene omzoming - groene as Rusthoflaan - gevellijn Crooswijkseweg



Bestaande situatie: Gemeentelijk groenperk buiten de muur
Onoverzichtelijk groenperk met monumentale paardenkastanje als blikvanger

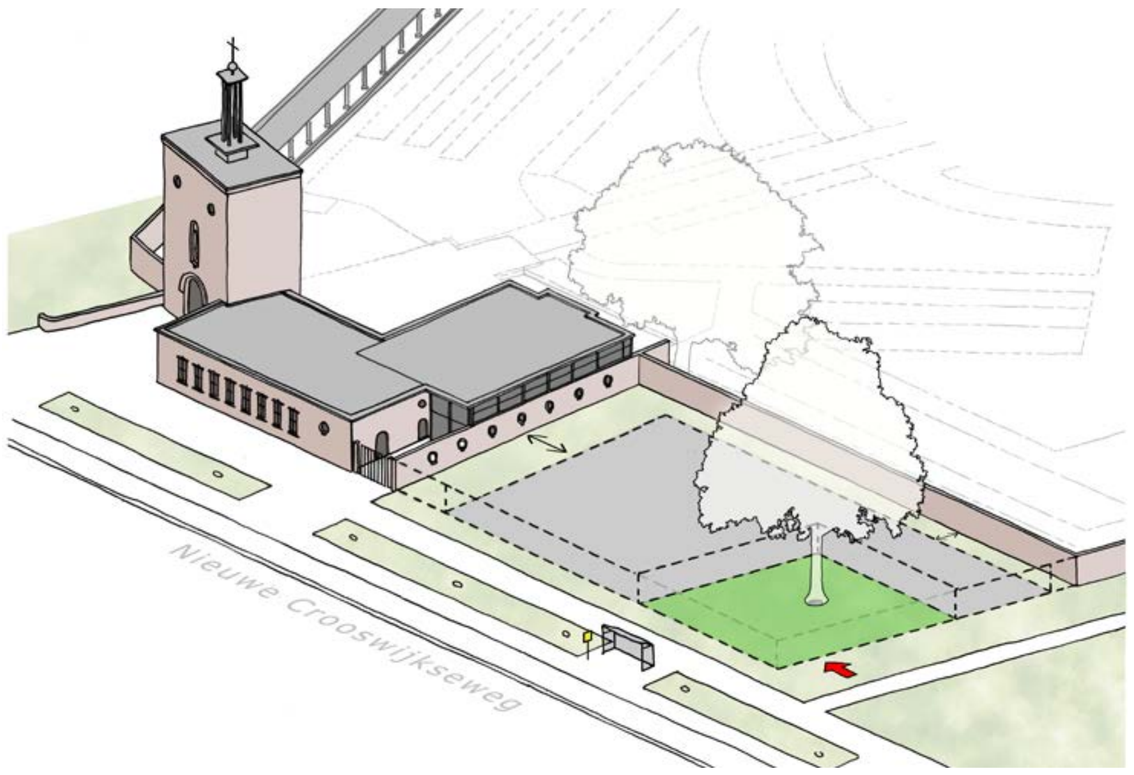

Voortzetten richtingen bestaande ommuring & hof creeëren rondom bestaande boom
Versterken bestaande parkstrook - Nieuwbouw loshouden van bestaande muren

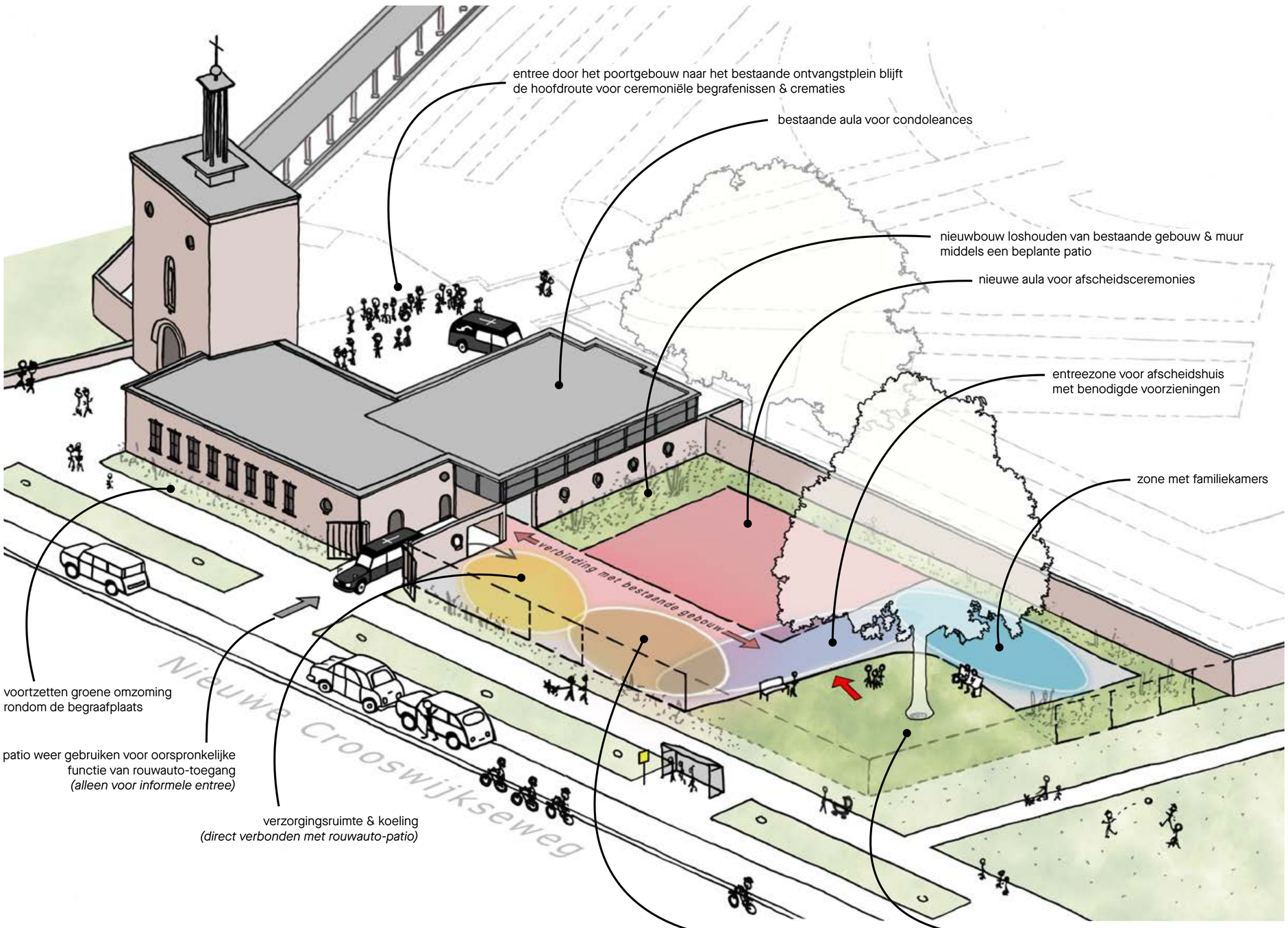

Mogelijke programmatische indeling



referentie voor patio en bovenlicht (nieuwe aula)



referentie voor bovenlichten (familiekamers)



referentie entreehof met bestaande boom

mecanoo